

# EKSPERCI TECHNICZNO-MOTORYZACYJNI "RZECZOZNAWCY-PZM" SA

Rok założenia 1991

## ODDZIAŁ GDYNIA

posiada Certyfikat Systemu Zarządzania Jakością nr 165586 wydany przez BVQI

81-333 Gdynia, ul. Hugo Kołłątaja 49, tel./fax (058) 623 18 21, 713 68 41

www.rzeczoznawcy-pzm.pl e-mail: gdynia@rzeczoznawcy-pzm.pl

Ekspertyzy wykonują rzeczoznawcy

STOWARZYSZENIA RZECZOZNAWCÓW SAMOCHODOWYCH - EKSPERTMOT

należącego do FIEA - Międzynarodowej Federacji Ekspertów Samochodowych



n° 165586

ISO  
9001:2000



**OPINIA Nr: GDP 505/24**

z dnia: 2024/10/25

Rzeczoznawca : inż. Witold Kachel

Zleceniodawca: Lasy Państwowe Nadleśnictwo Elbląg

Adres: ul. Marymoncka 5, 82-300 Elbląg

Zlec. pismo, znak: SA.234.2.2024.SA3

z dnia: 2024/10/24

Zadanie: Ocena stanu technicznego i określenie wartości rynkowej pojazdu

### DANE IDENTYFIKACYJNE POJAZDU (\*)

Dane: [T] X-2024

Marka: SUBARU

Rok produkcji: 2015

Model: Forester 2.0 MR`13 E5

Wersja: Exclusive

Nr rejestracyjny: NE 6555C

Rodzaj pojazdu: Samochód terenowy

VIN: JF1SJ5LA3FG214179

Data pierwszej rejestracji	2016/02/29
Wskazanie drogomierza	194631 km
Okres eksploatacji pojazdu (16/02/29-24/10/25)	104 mies.
Kolor powłoki lakierowej, (rodzaj lakieru)	czarny 2-warstwowy typu uni
Dop. masa całkowita	2015 kg
Rodzaj nadwozia	kombi (uniwersalne) 5 drzwiowe 5 osobowe
Konstrukcja	samonośna
Jednostka napędowa	z zapłonem iskrowym (wtrysk)
Pojemność / Moc silnika	1995 ccm / 110kW (150KM)
Liczba cylindrów / Układ cylindrów / Liczba zaworów	4 / bokser / 16
Rodzaj skrzyni biegów	manualna
Rodzaj napędu	AWD (4x4)

### WYPOSAŻENIE STANDARDOWE

L.p.	Nazwa elementu wyposażenia	L.p.	Nazwa elementu wyposażenia
1	Dźwignia zmiany biegów pokryta skórą	24	Sterowanie systemem audio w kierownicy
2	Filtr p/pyłkowy	25	System kontroli trakcji
3	Fotel kierowcy z regulacją wysokości	26	System ratunkowy ISR
4	Głośniki 6 szt.	27	System stabilizacji toru jazdy VDCS
5	Immobilizer	28	System Start/Stop
6	Kamera cofania	29	System wspomagania nagłego hamowania
7	Kierownica pokryta skórą	30	System wspomagania ruszania pod górę
8	Klimatyzacja automatyczna 2 strefowa	31	Szyba przednia ogrzewana
9	Kolumna kierownicy regulowana	32	Światła drogowe automatycznie włączane
10	Komputer pokładowy	33	Światła p/mgielne przednie
11	Kurtyny powietrzne boczne	34	Światła z regulacją kąta pochylenia aut. system HID
12	Lusterka zewnętrzne składane elektrycznie	35	Tarcze kół aluminiowe 17"
13	Okno dachowe panoramiczne regulowane elektrycznie	36	Tempomat
14	Oparcie siedzeń tylnych dzielone asymetrycznie	37	Wskaźnik temperatury zewnętrznej
15	Oparcie siedzeń tylnych regulowane	38	Wspomaganie układu kierowniczego
16	Podłokietnik centralny przedni	39	Wycieraczka szyby tylnej

3.229.1

14041

14051 inż. Witold Kachel

System **INFO-EKSPERT**  
/SRTSiRD

Strona 1

17	Podłokietnik siedzeń tylnych	40	Wycieraczki z czujnikiem deszczu
18	Poduszka powietrzna kolanowa kierowcy	41	Wyświetlacz wielofunkcyjny
19	Poduszki powietrzne boczne przednie	42	Zabezpieczenie drzwi tylnych przed otwarciem od wewnątrz
20	Radioodtwarzacz CD + MP3	43	Zaglówki foteli przednich aktywne
21	Reflektory ksenonowe	44	Zamek centralny zdalnie sterowany
22	Relingi dachowe	45	Zderzaki w kolorze nadwozia
23	Spryskiwacze reflektorów	46	Złącze "USB"

**Lp. Nazwa pakietu / elementu pakietu wyposażenia standardowego**

- 1 ABS + EBD - system dystrybucji siły hamowania  
ABS - system zapobiegający blokowaniu kół  
System dystrybucji siły hamowania elektroniczny EBD
- 2 Fotele przednie podgrzewane  
Fotel kierowcy podgrzewany  
Fotel pasażera podgrzewany
- 3 Lusterka zewnętrzne podgrzewane i regulowane elektrycznie  
Lusterka zewnętrzne regulowane elektrycznie  
Lusterka zewnętrzne podgrzewane elektrycznie
- 4 Poduszki powietrzne kierowcy i pasażera  
Poduszka powietrzna kierowcy  
Poduszka powietrzna pasażera
- 5 Szyby przednie i tylne regulowane elektrycznie  
Szyby przednie regulowane elektrycznie  
Szyby tylne regulowane elektrycznie

**WYPOSAŻENIE DODATKOWE**

Lp.	Nazwa elementu wyposażenia	Wartość [PLN]
1	+Hak holowniczy	147
2	+Orurowanie przednie	220

**OPIS ZAMONTOWANEGO W POJEŹDZIE OGUMIENIA**

Koło	Marka, typ	Bieżnik [mm]	Zużycie [%]
Przednie lewe:	*GENERAL TIRE 215/65 R16 98H		50
Przednie prawe:	*GENERAL TIRE 215/65 R16 98H		50
Tylne lewe:	*GENERAL TIRE 215/65 R16 98H		50
Tylne prawe:	*GENERAL TIRE 215/65 R16 98H		50

**STAN TECHNICZNY POJAZDU**

Do oględzin przedstawiono pojazd o danych i numerach jak wyżej, oraz dokument identyfikacyjny DR/BAM 0883725

Pojazd eksploatowany w ramach działalności gospodarczej.

W chwili oględzin w pojeździe zamontowane koła 16", tarcze stalowe z kołpakami.

Okazano też tarcze ze stopu lekkiego 17" bez opon szt.4 jakowyposażenie standartowe.

Dodatkowo do wyposażenia pojazdu okazano cztery opony terenowe BFGodrich 16", używane.

Oględziny pojazdu i próba ruchowa wykazały wady i uszkodzenia:

- Poszycie boczne prawe lekko powginane.

Pojazd ze śladami intensywnej eksploatacji, kompletny, sprawny technicznie, wymagający naprawy w celu likwidacji wykazanego uszkodzenia.

**KOREKTY**

WARTOŚĆ BAZOWA BRUTTO (113 mies.) ..... **51 700 PLN**

**KOREKTA ZA WYPOSAŻENIE DODATKOWE ..... 367 PLN**

Wyposażenie pojazdu powoduje powiększenie wartości pojazdu, gdy jest wyposażeniem ponadstandardowym oraz jest sprawne, czyli zdolne do spełnienia swojej funkcji. Wielkość korekty wartości bazowej, związanej z wyposażeniem dodatkowym pojazdu została określona na podstawie udziału tego wyposażenia w wartości standardowo wyposażonego nowego pojazdu z uwzględnieniem amortyzacji pojazdu i zwiększonej amortyzacji jego wyposażenia.

**KOREKTA ZA PIERWSZĄ REJESTRACJĘ ..... 2 232 PLN**

Korekta uwzględnia wpływ daty pierwszej rejestracji pojazdu (pierwszego dopuszczenia do ruchu po zakupieniu pojazdu nowego) na jego wartość. Przyjmuje się, że pojazd bazowy został zarejestrowany po raz pierwszy 2015/05/15. Pojazd wyceniany został zarejestrowany 9 miesięcy później, zatem jego okres eksploatacji jest krótszy od okresu eksploatacji pojazdu bazowego i stąd wynika dodatnia korekta wartości.

**KOREKTA ZA PRZEBIEG ..... - 3 463 PLN**

Korekta uwzględnia wpływ przebiegu pojazdu na jego wartość. Wartość bazowa (skorygowana o wpływ pierwszej rejestracji) została określona dla przebiegu normatywnego 159 200 km. Zweryfikowany przebieg wycenianego pojazdu jest większy od normatywnego o 35 431 km. Powoduje to zastosowanie korekty wartości w wysokości -6,38%.

**KOREKTY RÓŻNE ..... - 6 228 PLN**

W tym:	[%]	Wart. [PLN]
Szczególny charakter eksploatacji	-10,0	-5 083
<i>Negatywny wpływ na wartość rynkową może mieć używanie pojazdu w nietypowych warunkach, jak też w nietypowy sposób, np.: do nauki jazdy, do jazd sportowych i testowych, samochodu osobowego do celów zarobkowych, częsta jazda z przyczepą przez samochód osobowy lub terenowy, itp. Wielkość tej korekty szacuje się w zależności od intensywności i okresu eksploatacji pojazdu w szczególny sposób.</i>		
Konieczne naprawy pojazdu	-3,6	-1 845
<i>Konieczność wykonania naprawy wycenianego pojazdu jest podstawą do obniżenia jego wartości w stosunku do wartości pojazdu sprawnego. O wielkości korekty decyduje koszt naprawy przywracającej pojazd do stanu technicznego odpowiedniego do okresu użytkowania pojazdu, jego przebiegu i ogólnego stanu technicznego.</i>		
Felgi stalowe 16" kołpaki szt 4	0,8	400
Opony terenowe BFGodrich szt.4	0,6	300

**Wartość rynkowa brutto wyżej zidentyfikowanego pojazdu, określona na dzień wykonania opinii wynosi:**

**44600 PLN**

(słownie: czterdzieści cztery tysiące sześćset złotych)

w tym VAT (23,0%) 8339,84 PLN

**Wartość określono na podstawie:**

- notowań wartości rynkowych ustalonych przez wykonawcę opinii,
- korekt mających wpływ na wartość pojazdu.

**EKSPERCI TECHNICZNO-MOTORYZACYJNI**  
**"RZECZOZNAWCY-PZM" SA**  
**ODDZIAŁ GDYNIA**  
 81-333 Gdynia ul. Hugo Kollataja 49  
 tel. 58 6231821



**DOKUMENTACJA FOTOGRAFICZNA**

do opinii nr: **GDP 505/24**

z dnia: 2024/10/25

**DANE IDENTYFIKACYJNE POJAZDU (\*)**

Dane: [T] X-2024

Marka: SUBARU

Rok produkcji: 2015

Model: Forester 2.0 MR`13 E5

Wersja: Exclusive

Nr rejestracyjny: NE 6555C

Rodzaj pojazdu: Samochód terenowy



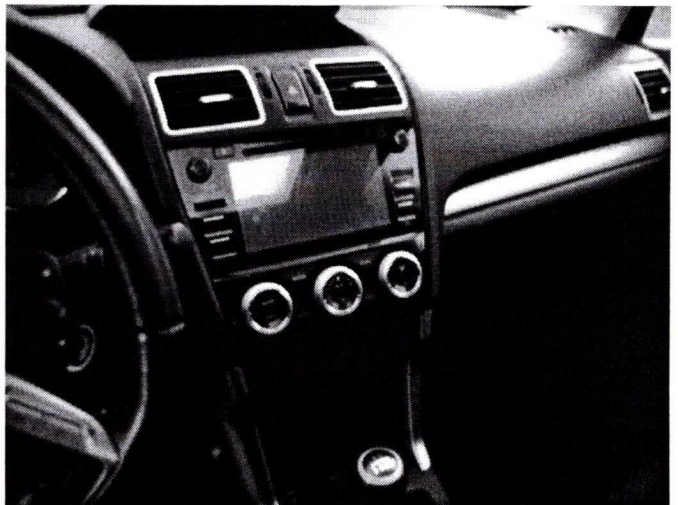
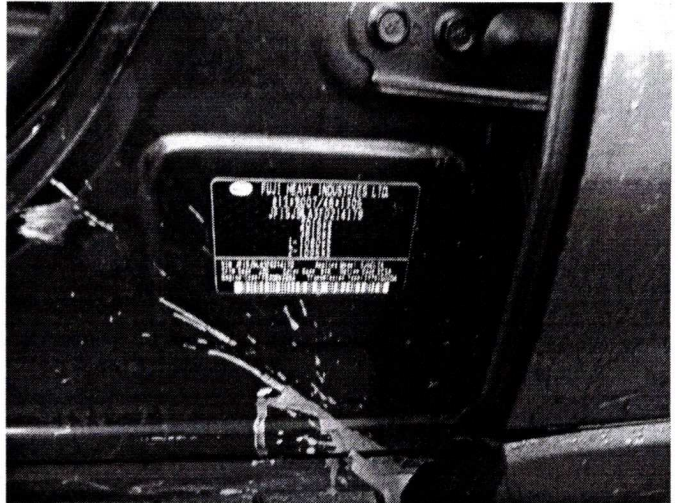

A handwritten signature in blue ink, located in the bottom right corner of the page.

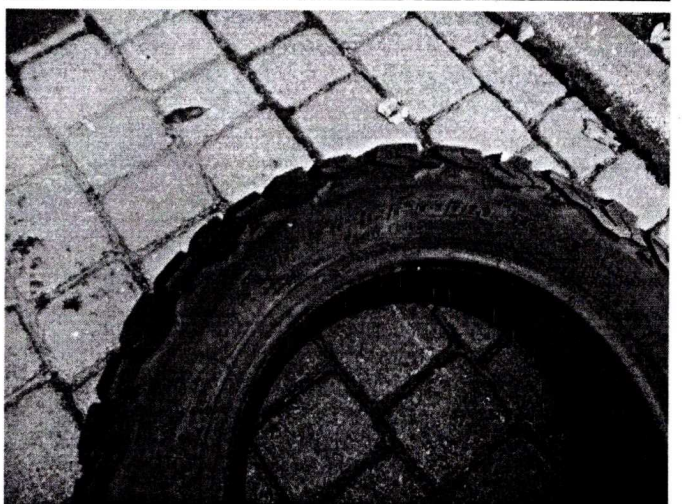
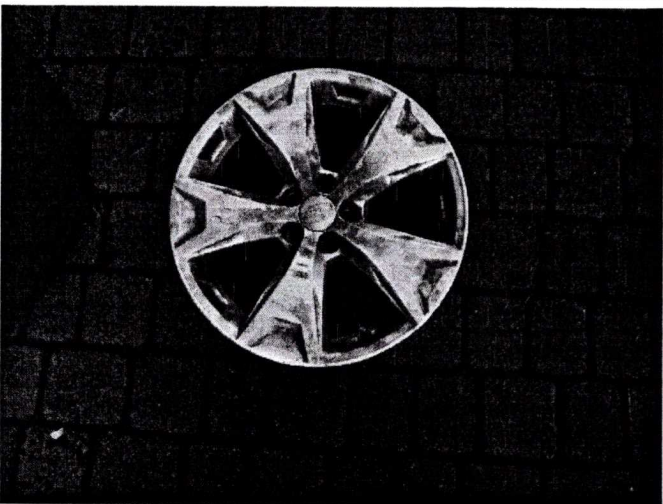
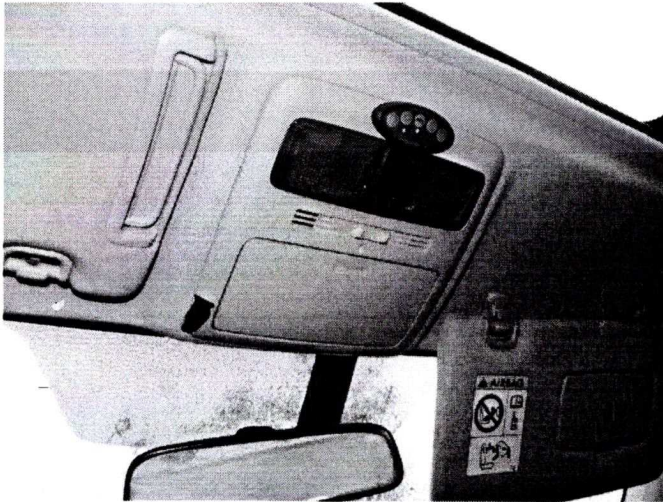

A handwritten signature in blue ink, located in the lower right quadrant of the page.