

EKSPERCI TECHNICZNO-MOTORYZACYJNI "RZECZOZNAWCY-PZM" SA

Rok założenia 1991

ODDZIAŁ GDYNIA

posiada Certyfikat Systemu Zarządzania Jakością nr 165586 wydany przez BVQI

81-333 Gdynia, ul. Hugo Kołłątaja 49, tel./fax (058) 623 18 21, 713 68 41

www.rzeczoznawcy-pzm.pl e-mail: gdynia@rzeczoznawcy-pzm.pl

Ekspertyzy wykonują rzeczoznawcy

STOWARZYSZENIA RZECZOZNAWCÓW SAMOCHODOWYCH - EKSPERTMOT

należącego do FIEA - Międzynarodowej Federacji Ekspertów Samochodowych



n° 165586

ISO
9001:2000



OPINIA Nr: GDP 11/25

z dnia: 2025/01/08

Rzeczoznawca : inż. Witold Kachel

Zleceniodawca: Lasy Państwowe Nadleśnictwo Elbląg

Adres: ul. Marymoncka 5, 82-300 Elbląg

Zlec. pismo, znak: SA.234.1.2025.SA3

z dnia: 2025/01/02

Zadanie: Ocena stanu technicznego i określenie wartości rynkowej pojazdu

DANE IDENTYFIKACYJNE POJAZDU (*)

Dane: [D] I-2025

Marka: TOYOTA

Rok produkcji: 2014

Model: Hilux TDI-CR MR`12 E5 2.7t

Wersja: DLX 4WD

Nr rejestracyjny: NE 9454A

Rodzaj pojazdu: Samochód ciężarowy do 3.5t

VIN: AHTFR22G206087437

Data pierwszej rejestracji	2015/02/24
Data ważności badania technicznego	2025/03/13
Wskaźnik drogomierza	218107 km
Okres eksploatacji pojazdu (15/02/24-25/01/08)	118 mies.
Kolor powłoki lakierowej, (rodzaj lakieru)	biały /oklejony/ 2-warstwowy typu uni
Dop. masa całkowita / Ładowność	2690 kg / 695 kg
Rodzaj nadwozia	pick-up z podwójną kabiną 4 drzwiowy 5 osobowy
Rodzaj kabiny	podwójna
Liczba osi / Rodzaj napędu / Skrzynia biegów	2 / 4WD (4x4) / manualna
Zawieszenie osi przedniej / tylnej / Rozstaw osi	drążki skrętne / resory / 3085 mm
Oznaczenie silnika	2KD-FTV
Jednostka napędowa	z zapłonem samoczynnym
Pojemność / Moc silnika	2494 ccm / 106kW (144KM)
Doładowanie	Turbosp. z chłodn. powietrza
Liczba cylindrów / Układ cylindrów	4 / rzędowy
Norma spalin	E5
Długość / Szerokość / Wysokość	5260 mm / 1760 mm / 1795 mm

n1502



RPW/190/2025 P
Data: 2025-01-09

WYPOSAŻENIE STANDARDOWE

Lp.	Nazwa elementu wyposażenia	Lp.	Nazwa elementu wyposażenia
1	ABS - system zapobiegający blokowaniu kół	7	Poduszka powietrzna kierowcy
2	Blokada mechanizmu różnicowego aktywna LSD	8	Poduszka powietrzna pasażera
3	Immobilizer	9	Szyba tylna ogrzewana
4	Klimatyzacja	10	Szyby regulowane elektrycznie
5	Lusterka zewnętrzne podgrzewane elektrycznie	11	Wspomaganie układu kierowniczego
6	Lusterka zewnętrzne regulowane elektrycznie	12	Zamek centralny zdalnie sterowany

WYPOSAŻENIE DODATKOWE

Lp.	Nazwa elementu wyposażenia	Wartość [PLN]
1	+Hak holowniczy	225
2	+Pokrywa skrzyni ładunkowej	254
3	+Wciągarka SUPERWINCH	225

3.232

14041

14051 inż. Witold Kachel

System INFO-EKSPERT
/SRTSiRD

Strona 1

OPIS ZAMONTOWANEGO W POJEŹDZIE OGUMIENIA

Koło	Marka, typ	Bieżnik [mm]	Zużycie [%]
Przednie lewe:	*NEXEN 205 R16C 107/108R		50
Przednie prawe:	*NEXEN 205 R16C 107/108R		50
Tylne lewe:	*NEXEN 205 R16C 107/108R		50
Tylne prawe:	*NEXEN 205 R16C 107/108R		50

STAN TECHNICZNY POJAZDU

Do oględzin przedstawiono pojazd o danych i numerach jak wyżej, oraz dokument identyfikacyjny DR/BAL 0737011

Pojazd eksploatowany w ramach działalności gospodarczej.

Nadwozie pojazdu w kolorze białym, w całości oklejone folią w kolorze zielonym.

Oględziny pojazdu i próba ruchowa wykazały wady i uszkodzenia:

- Zderzak przedni popękany. Zaślepki prawej brak.
 - Drzwi strony prawej, poszycie boczne prawe głęboko wgięte.
 - Drzwi strony lewej -powginane. zarysowane.
 - Zamek centralny uszkodzony .
 - Okleina nadwozia popękana, zarysowana, zmatowiała ze znaczna utratą barwy..
 - Rama, zawieszenie przednie i tylne miejscami skorodowane.
- Pojazd ze śladami intensywnej eksploatacji, kompletny, sprawny technicznie, wymagający naprawy w celu likwidacji wykazanych uszkodzeń ..

KOREKTY

WARTOŚĆ BAZOWA BRUTTO (128 mies.) **55 104 PLN**

KOREKTA ZA WYPOSAŻENIE DODATKOWE **704 PLN**

Wyposażenie pojazdu powoduje powiększenie wartości pojazdu, gdy jest wyposażeniem ponadstandardowym oraz jest sprawne, czyli zdolne do spełnienia swojej funkcji. Wielkość korekty wartości bazowej, związanej z wyposażeniem dodatkowym pojazdu została określona na podstawie udziału tego wyposażenia w wartości standardowo wyposażonego nowego pojazdu z uwzględnieniem amortyzacji pojazdu i zwiększonej amortyzacji jego wyposażenia.

KOREKTA ZA PIERWSZĄ REJESTRACJĘ **1 592 PLN**

Korekta uwzględnia wpływ daty pierwszej rejestracji pojazdu (pierwszego dopuszczenia do ruchu po zakupieniu pojazdu nowego) na jego wartość. Przyjmuje się, że pojazd bazowy został zarejestrowany po raz pierwszy 2014/05/15. Pojazd wyceniany został zarejestrowany 9 miesięcy później, zatem jego okres eksploatacji jest krótszy od okresu eksploatacji pojazdu bazowego i stąd wynika dodatnia korekta wartości.

KOREKTA ZA PRZEBIEG **529 PLN**

Korekta uwzględnia wpływ przebiegu pojazdu na jego wartość. Wartość bazowa (skorygowana o wpływ pierwszej rejestracji) została określona dla przebiegu normatywnego 225 200 km. Zweryfikowany przebieg wycenianego pojazdu jest mniejszy od normatywnego o - 7 093 km. Powoduje to zastosowanie korekty wartości w wysokości 0,92%.

KOREKTY RÓŻNE **- 14 002 PLN**

W tym:

	[%]	Wart. [PLN]
Szczególny charakter eksploatacji	-10,0	-5 792

Negatywny wpływ na wartość rynkową może mieć używanie pojazdu w nietypowych warunkach, jak też w nietypowy sposób, np.: do nauki jazdy, do jazd sportowych i testowych, samochodu osobowego do celów zarobkowych, częsta jazda z przyczepą przez samochód osobowy lub terenowy, itp. Wielkość tej korekty szacuje się w zależności od intensywności i okresu eksploatacji pojazdu w szczególny sposób.

Konieczne naprawy pojazdu	-14,9	-8 610
---------------------------	-------	--------

Konieczność wykonania naprawy wycenianego pojazdu jest podstawą do obniżenia jego wartości w stosunku do wartości pojazdu sprawnego. O wielkości korekty decyduje koszt naprawy przywracającej pojazd do stanu technicznego odpowiedniego do okresu użytkowania pojazdu, jego przebiegu i ogólnego stanu technicznego.

Opony letnie GOODYEAR szt 4	0,7	400
-----------------------------	-----	-----

Wartość rynkowa brutto wyżej zidentyfikowanego pojazdu, określona na dzień wykonania opinii wynosi:

43900 PLN

(słownie: czterdzieści trzy tysiące dziewięćset złotych)

w tym VAT (23,0%) 8208,94 PLN

Wartość określono na podstawie:

- notowań wartości rynkowych ustalonych przez wykonawcę opinii,
 - korekt mających wpływ na wartość pojazdu.
-

EKSPERCI TECHNICZNO-MOTORYZACYJNI
"RZECZOZNAWCY-PZM" SA
ODDZIAŁ GDYNIA
81-333 Gdynia ul. Hugo Kollątaja 49
tel. 58 6231821



DOKUMENTACJA FOTOGRAFICZNA

do opinii nr: GDP 11/25

z dnia: 2025/01/08

DANE IDENTYFIKACYJNE POJAZDU (*)

Dane: [D] I-2025

Marka: TOYOTA

Rok produkcji: 2014

Model: Hilux TDI-CR MR`12 E5 2.7t

Wersja: DLX 4WD

Nr rejestracyjny: NE 9454A

Rodzaj pojazdu: Samochód ciężarowy do 3.5t



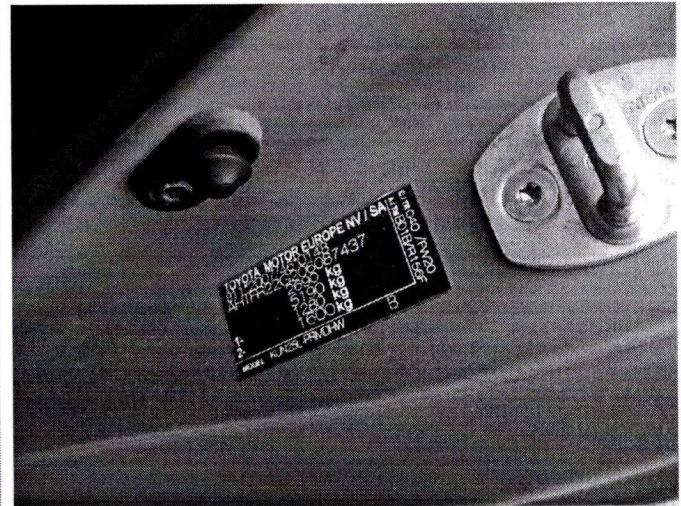

[Handwritten signature]

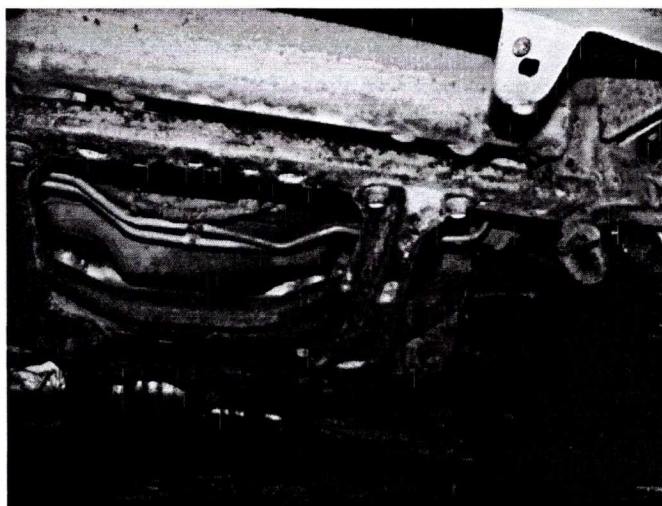
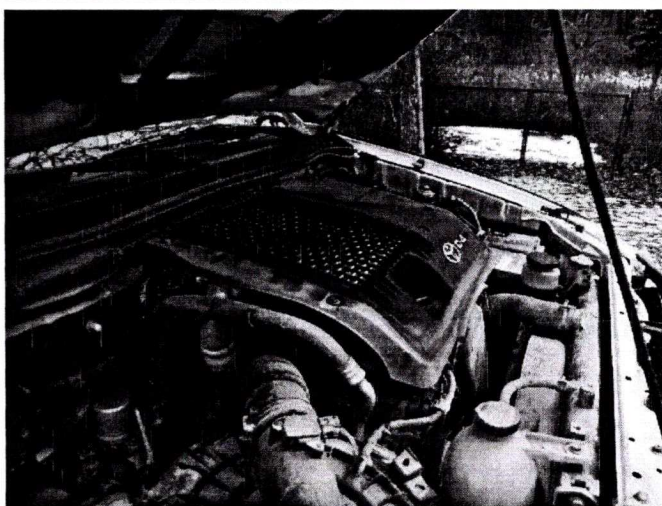

A handwritten signature in blue ink, located in the bottom right corner of the page. The signature is stylized and appears to be the name of the author or reviewer.